

分収育林「北ぐにの森」 立木販売一般競争入札のご案内

入札日時：令和8年7月23日(木曜日) 10:00 開始

入札会場：北斗市公民館（北斗市本郷2丁目32番5号）

【入札物件内容】

物件番号 第1号

物件名称 「H8年 北ぐにの森 上磯」

所在地 北斗市湯の沢147番17

北斗市上磯森林計画区 41林班 57小班

伐採種 主伐(皆伐)

樹種 スギ 本数 939本

面積 1.66 ha 材積 1,256 m³

植栽年 昭和37年 単材積 1.34 m³

林齢 65年生 平均直径 35 cm 最大直径 68 cm



【分収育林】入札物件位置図

◎現地説明：令和8年7月16日(木) 14時00分～
●入札日時：令和8年7月23日(木) 10時00分～

●入札会場
北斗市公民館

北斗中央 IC

分収林

入札第1号物件
(現地説明場所)

茂辺地 IC

◎現説集合場所 (14時00分)
茂辺地ふれあい漁港駐車場

茂辺地市街

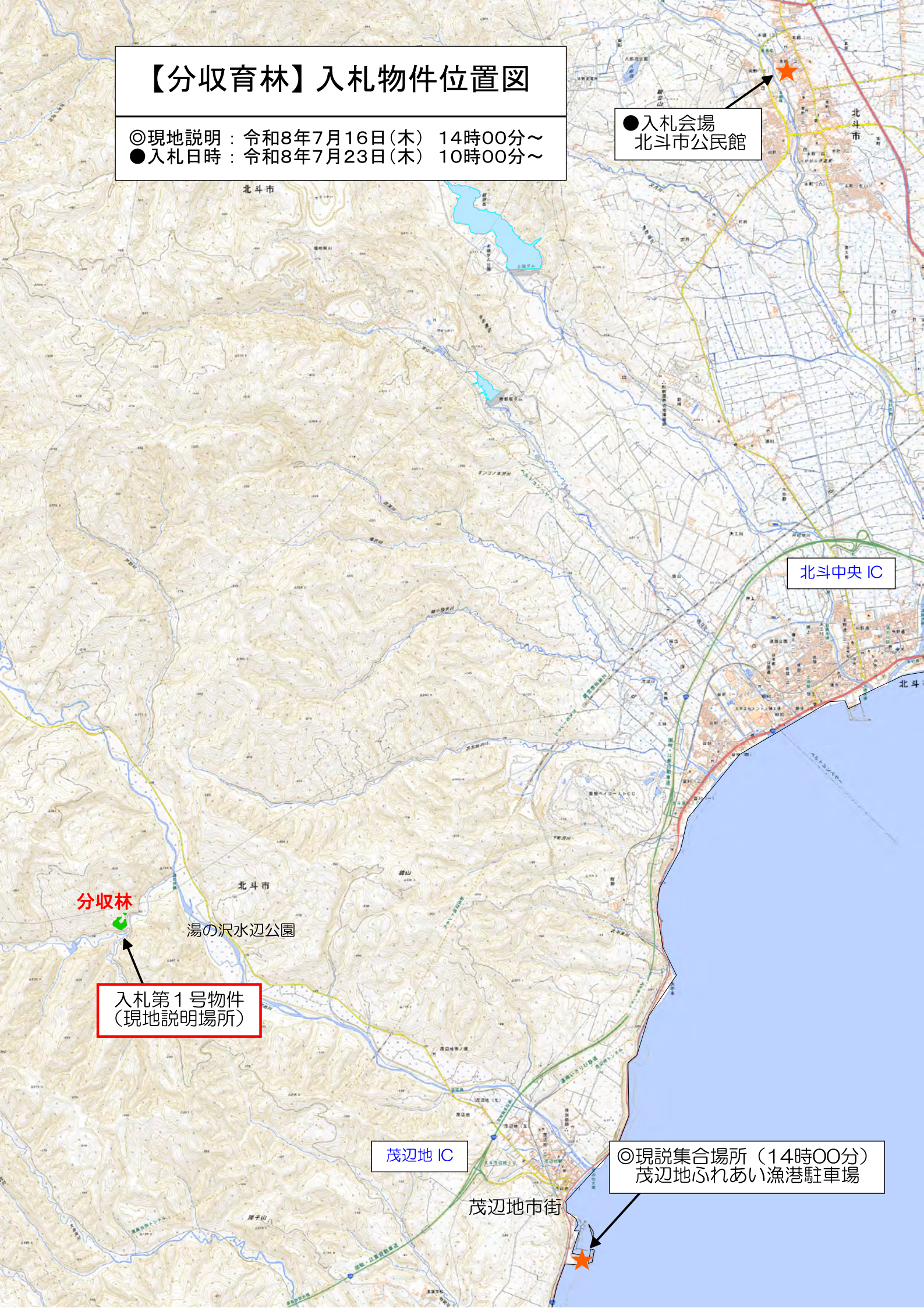

分収育林「北ぐにの森」の立木販売の入札案内書

分収育林「北ぐにの森」の立木販売は、次のとおり一般競争入札で行いますので、現物熟覧の上、入札にご参加ください。

- 1 伐採種 スギ人工林主伐（皆伐）
- 2 物件の名称、樹種、数量等

物件番号	北ぐにの森名	樹種 林齢	物件の所在	所管管理区 林小班	面積 (ha)	本数 (本)	材積 (m ³)	摘要
1	H8上磯	スギ 65年	北斗市湯の沢 147番17	北斗市上磯計画区 41林班57小班	1.66	939	1,256	森林経営計画伐採森林 SGEC森林管理認証

3 入札執行日時及び場所

- (1) 日時：令和8年7月23日（木）10時00分
- (2) 場所：北斗市公民館
- (3) 郵便入札：郵便による入札は、入札日の前日（7月22日17：00時）までに当社の契約担当者宛に提出があったものを認めます。電報による入札は認めません。

4 参加資格

入札への参加は、次のいずれかに該当していることを要件としています。

- (1) 北海道水産林務部長から、林産物売払いに係る競争入札参加資格審査結果通知書の交付を受けた者
- (2) 北海道林業事業体登録実施要綱（平成24年8月27日）により、北海道林業事業体登録制度に登録している者
- (3) 北海道内に事務所を置く森林組合

5 入札

- (1) 落札決定にあつては、入札書に記載された金額に当該金額の100分の10に相当する金額を加算した金額（当該金額に1円未満の端数があるときは、その端数金額を切り捨てた額）をもって落札価格としますので、入札に参加される方は、消費税及び地方消費税に係る課税事業者か免税事業者であるかを問わず、見積もった契約金額の110分の100に相当する金額を入札書に記載してください。
- (2) 初度の入札において、物件毎の入札者が1人であっても、入札を執行します。
- (3) 入札の注意事項については、「競争入札心得」をご覧ください。

6 入札保証金・契約保証金の納付

納付の必要はありません。

7 売買契約の締結

落札となった日から7日以内に売買契約をして頂きます。

8 契約締結違約金の徴収

期間内に契約を結ばない場合は、当該落札者から入札金額の100分の5に相当する金額を違約金として徴収します。

9 売買代金の納入方法

売買代金は現金納入とし、契約締結の翌日から起算して20日以内に納入していただきます。

10 物件の引渡

代金の納入を確認後、文書により引渡しを行います。

11 搬出期限

令和10年7月31日

12 販売物件の現地説明会

日時及び集合場所：令和8年7月16日（木）14時00分 北斗市茂辺地、ふれあい漁港駐車場

13 契約条項を示す場所

札幌市中央区北4条西5丁目1番地 林業会館4F
一般財団法人北海道森林整備公社 分収林課 TEL 011-281-4241

令和8年6月

一般財団法人 北海道森林整備公社
理事長 岡嶋 秀典

競争入札心得

(総則)

第1条 一般財団法人 北海道森林整備公社が行う分取育林木の販売に係る競争入札に当たっては、この心得を承知してください。

(入札)

第2条 入札参加者は、入札書を作成し、封書の上、入札者名（法人名を記載して提出（入札箱に投入）しなければなりません。

2 郵便による入札の場合は、二重封筒で中封筒の表に前項の所定事項を記載し、これを表封筒に封かんの上、「入札書在中」と朱書きして簡易書留により契約担当者あて親展で入札書を提出しなければなりません。

3 前項の入札書は、別に指定する日時までに到達しないものは無効とします。

(※「入札案内書」参照)

4 1回の競争入札に付する物件が2件以上の場合で、当該入札に付する物件が番号で示されているときは、入札書及び封書にその物件番号を明記しなければなりません。

(公正な入札の確保)

第3条 入札参加者は私的独占の禁止及び公正取引の確保に関する法律（昭和22年法律第54号）等に抵触する行為を行ってはなりません。

(代理)

第4条 入札参加者は、代理人をして入札に参加させようとするときは、当該入札の執行前に、その旨を証する書面（委任状）を入札執行者に提出しなければなりません。この場合において、入札書には、入札参加者（委任者）と代理人の氏名（法人の場合は、その名称及び代表者氏名）を併記し、代理人が押印して入札するものとします。

2 入札参加者又はその代理人は、当該入札に対する他の入札参加者の代理をすることはできません。

3 入札参加者は、競争入札の参加を排除されている者又は競争入札の参加資格を停止されている者を入札代理人とすることはできません。

(入札書の書換え等の禁止)

第5条 入札参加者又はその代理人は、その提出した入札書を書き換え、引き換え、又は撤回することはできません。

(無効入札)

第6条 次の各号のいずれかに該当する入札は、無効とします。

- (1) 入札書の記載金額その他入札要件を確認できない入札
- (2) 入札書の記載金額を加除訂正した入札
- (3) 入札書に記名押印がない入札
- (4) 一の入札者又はその代理人が同一事項について二以上の入札をしたときの入札
- (5) 代理人が2人以上の者の代理をしていた入札
- (6) 入札者が同一事項について他の入札者の代理をしたときの双方の入札
- (7) 無権代理人がした入札
- (8) 入札に関し不正の行為があった者のした入札
- (9) 入札に参加する者に必要な資格のない者のした入札
- (10) その他入札に関する条件に違反した入札

(開札)

第7条 開札は、公告又は通知した場所において、入札の終了後直ちに入札参加者又はその代理人の面前で行います。ただし、入札参加者又はその代理人が開札の場所に出席できないときは、当該入札事務に係りのない職員を開札に立ち合わせます。

(再度入札)

第8条 開札の結果、落札に至らない場合は、直ちに出席者（初度の入札参加者を対象とするが、郵便による入札者は除く）で再度入札を行います。また、再度入札によっても落札に至らなかった場合には、随意契約によることがあります。

(落札者の決定)

第9条 有効な入札を行った者のうち、予定価格以上で最高の価格で入札をした者を落札者とします。

2 落札者となるべき価格で入札した者が2人以上いる場合は、くじ引きにより落札者を決定します。この場合において、くじを引かない者があるときは、当該入札事務に係りのない職員にくじを引かせます。

(契約の締結)

第10条 落札者が当該契約を締結しようとするときは、契約担当者の作成した契約書案に記名押印の上、落札決定の通知を受けた日から7日以内に契約担当者に提出しなければなりません。

(入札の取りやめ等)

第11条 契約担当者が入札を公正に執行することができないなど特別の事情があると認めるときは、入札の執行を延期し、又は取りやめることがあります。

入札へ参加する皆様へ

平素より当公社の運営につきまして、格別なるご支援・ご協力を賜り厚くお礼申し上げます。

この度の入札は北斗市で行いますので、遠方となるため、郵便入札での参加もお待ちしております。

郵便入札の仕方は、以下のとおりです。

なお、指定期日までに到着しない場合は、無効札となりますのでご注意ください。
(期日：令和8年7月22日 17:00まで)

郵便入札の仕方

外封筒に「郵便入札」と朱書きし、物件名を記入した封筒（内封筒）に入札書を入れて書留郵便により郵送してください。

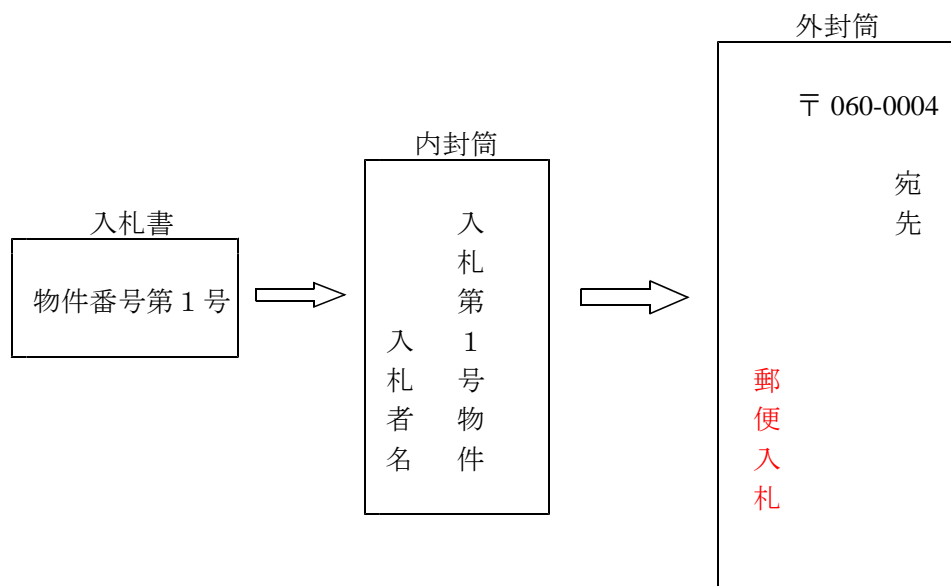

1号物件

立木販売内訳表

名称 分収育林「H8年北ぐにの森 上磯」
 管理区 北斗市上磯計画区
 林小班 41林班 57小班

樹種 スギ
 面積 1.66 ha
 植栽年 S37年

※本物件は、森林経営計画に基づく伐採森林で、「SGEC」の森林管理認証を取得しています。

径級 (cm)	本数(本)	材積(m ³)	単材積(m ³)	備考	
N1(中)	24	44	19.80	0.45	
	26	56	32.48	0.58	
	28	71	48.99	0.69	
	30	40	32.80	0.82	
	32	70	65.10	0.93	
	34	77	83.16	1.08	
	小計	358	282.33	0.79	
N1(大)	36	62	77.50	1.25	
	38	61	87.23	1.43	
	40	59	96.17	1.63	
	42	48	85.92	1.79	
	44	39	78.78	2.02	
	46	36	79.56	2.21	
	48	36	88.56	2.46	
	50	25	66.75	2.67	
	52	23	68.08	2.96	
	54	13	41.34	3.18	
	56	16	56.16	3.51	
	58	9	33.75	3.75	
	60	6	24.06	4.01	
	62	3	12.84	4.28	
	64	1	4.54	4.54	
68	1	5.11	5.11		
小計	438	906.35	2.07		
N1 計	796	1,188.68	1.49		
N2	20	20	5.80	0.29	
	22	28	10.36	0.37	
	小計	48	16.16	0.34	
N3	小	67	12.42	0.19	原料材(パルプ)
	中	14	10.00	0.71	"
	大	14	28.09	2.01	"
	計	95	50.51	0.53	
総合計	小	115	28.58	0.25	
	中・大	824	1,226.77	1.49	
	計	939	1,255.35	1.34	

注) 径級欄のN1、N2、N3区分について

・N1、N2とは、胸高直径20cm以上の針葉樹で、N3以外のもの。

・N3とは、針葉樹で1・2番丸太がパルプ繊維板の原料等のもの。

※N1及びN2には、一定の比率でパルプ材の出現を見込んでいます。

【再掲】

区分	本数(本)			材積(m ³)		
	一般材	原料材	計	一般材	原料材	計
22cm下	48	67	115	16.16	12.42	28.58
24～34cm	358	14	372	282.33	10.00	292.33
36cm上	438	14	452	906.35	28.09	934.44
合計	844	95	939	1,204.84	50.51	1,255.35

入札第1号物件 現況写真

「H8北ぐにの森 上磯」



伐採木の径級別分布

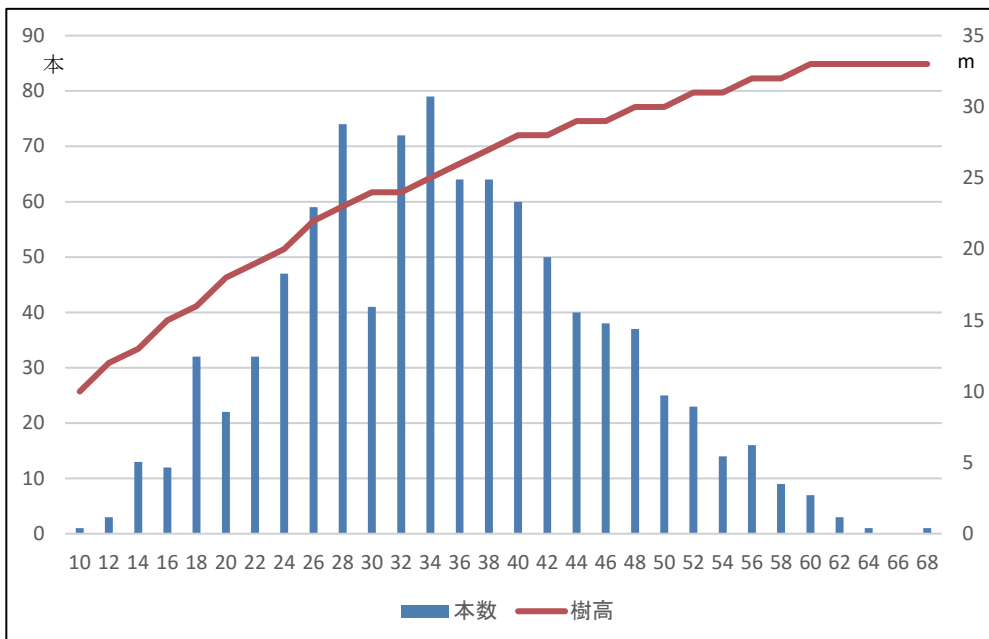

【林分内容】

樹種：スギ
 林齢：65年生
 面積：1.66 ha
 本数：939本
 材積：1,256 m³
 単材積：1.34 m³
 ha本数：566本
 ha材積：757 m³
 平均直径：35 cm
 最大直径：68 cm
 平均樹高：25 m

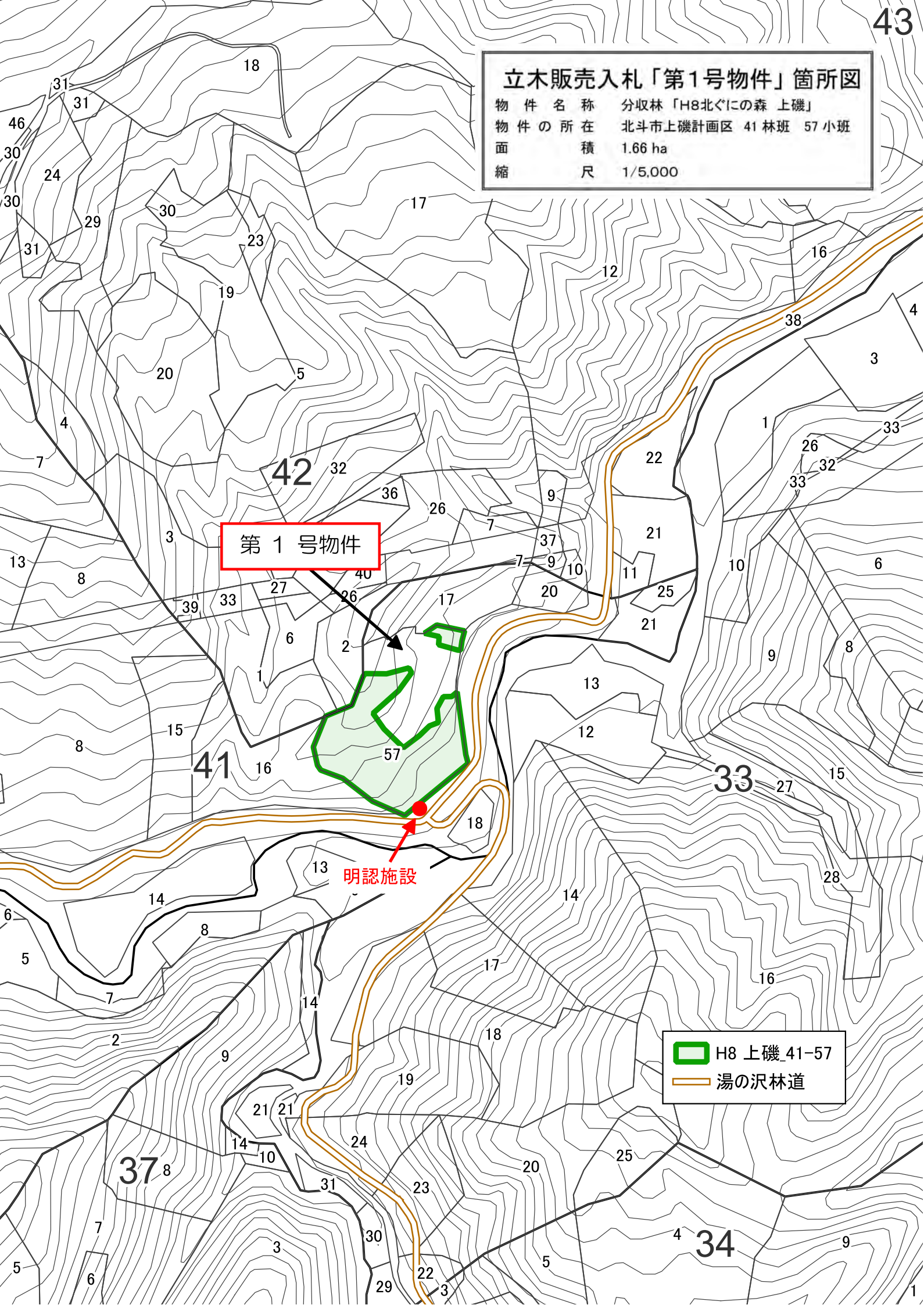

立木販売入札「第1号物件」箇所図

物件名称	分取林「H8北ぐにの森 上磯」
物件の所在	北斗市上磯計画区 41林班 57小班
面積	1.66 ha
縮尺	1/5,000



第1号物件

明認施設

 H8 上磯 41-57
 湯の沢林道

「北ぐにの森 H8上磯」現地写真 1/1,500

伐区
集材路
湯の沢林道



